

COOPERATIVA DE CRÉDITO Y FOMENTO EMPRESARIAL (COEMPRESAR)

Datos Generales

NIT: 900.301.949-0

Dirección: Calle 17 No. 8 – 49 Local 102

Actividad Económica: *Otros tipos de intermediación financiera ncp*

Representante Legal: Tito Torres Lopez

Email: gerente@coempresar.com

Teléfono: 7461602

Revisor Fiscal: Lina Esmeralda González Herrera

Descripción

Cooperativa constituida el 24 de julio de 2009, que se ha posicionado en el mercado nacional, otorgando créditos por libranza de libre inversión, tiene como objeto social; fomentar el espíritu de solidaridad entre los asociados y familiares, desarrollando programas de beneficio social y aquellas actividades que conduzcan al mejoramiento social, económico y cultural del asociado y su familia, mediante la aplicación de principios cooperativos. El mercado objetivo son trabajadores y pensionados del estado, como policía, ejército, secretarías de Educación, Alcaldías, Docentes, entre otros.

Organigrama

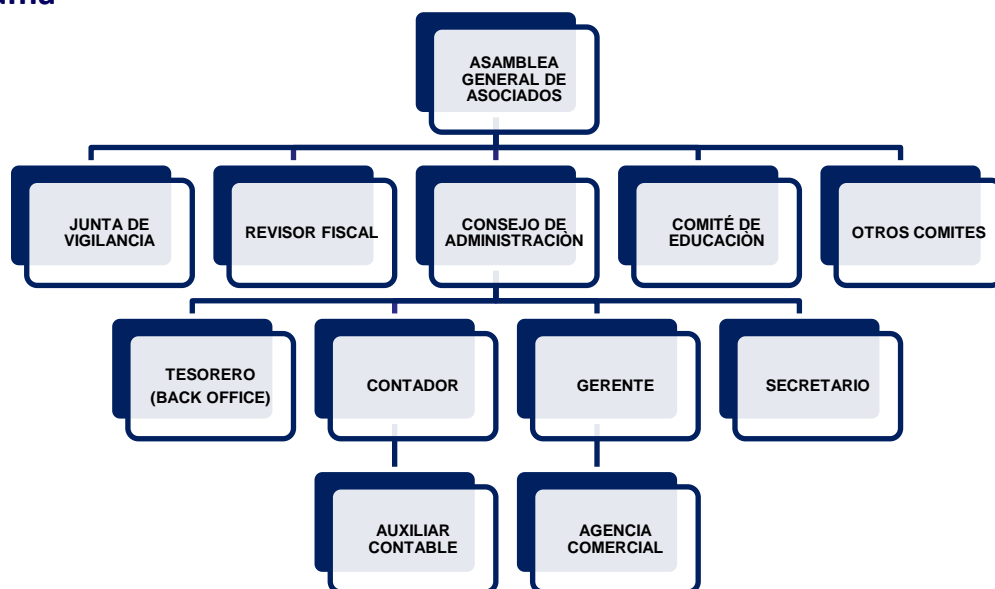

Miembros Consejo de Administración

Principales:

Francisco Javier Martin García
Olga Yaneth Ocampo Rojas
Johanna Milena Florido García

Suplentes:

Nelson Salomón Sierra Torres
Jaime Alberto Nieto

ACTIVO	PERIODO		VARIACIÓN %
	2014-2	2013-2	
Disponible	159.52	944.63	-83%
Inversiones	0.00	0.00	
Inventarios	0.00	0.00	
Cartera de Crédito	1,469.82	1,565.45	-6%
Cartera por venta de bienes y servicios	0.00	0.00	
Cuentas por cobrar	1,430.05	447.76	219%
Total Activo Corriente	3,059.39	2,957.84	3%
Propiedad Planta y Equipo	159.91	155.66	3%
Diferidos	25.41	63.85	-60%
Otros Activos	0.00	0.00	
Total Activo no Corriente	185.33	219.50	-16%
Total Activo	3,244.72	3,177.35	2%
PASIVOS	2014-2	2013-2	VARIACIÓN %
Depositos	0.00	0.00	
Pactos de Recompra	0.00	0.00	
Créditos de Bancos Otras Obligaciones	0.00	0.00	
Cuentas por Pagar	158.09	843.73	-81%
Impuestos, Gravámenes y Tasas	0.00	0.00	
Total Pasivo Corriente	158.09	843.73	-81%
Fondos Mutuales y Otros	32.66	15.89	106%
Otros Pasivos	9.78	30.47	-68%
Pasivos Estimados y Provisiones	16.39	0.00	
Total Pasivo no Corriente	58.83	46.36	27%
Total Pasivo	216.92	890.09	-76%
PATRIMONIO	2014-2	2013-2	VARIACIÓN %
Capital Social	2,962.31	2,234.70	33%
Reservas	45.10	45.10	0%
Fondos de Destinación Especifica	0.00	0.00	
Superavit	0.00	0.00	
Resultados del Ejercicio	20.39	7.45	174%
Resultados de Ejercicios Anteriores	0.00	0.00	
Total Patrimonio	3,027.80	2,287.25	32%
Total Pasivo + Patrimonio	3,244.72	3,177.35	2%

*Cifras millones COP

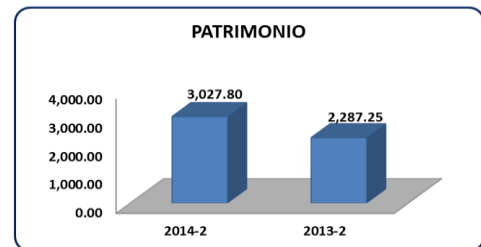
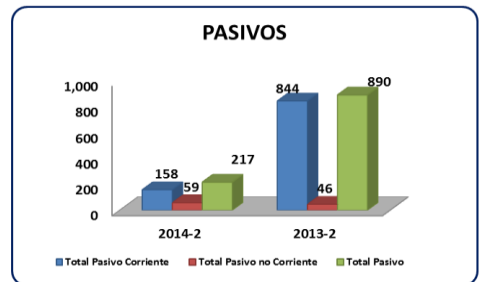
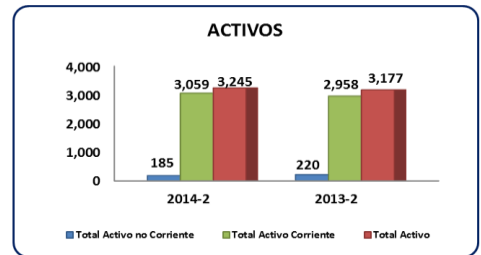

Análisis Horizontal

Cuenta	2014-2	2013-2	VARIACIÓN %
Total Activo Corriente	3,059.39	2,957.84	3%
Total Activo	3,244.72	3,177.35	2%
Total Pasivo Corriente	158.09	843.73	-81%
Total Pasivo	216.92	890.09	-76%
Total Patrimonio	3,027.80	2,287.25	32%
Ingresos Operacionales	1,563.69	2,350.34	-33%
Gastos Operacionales	1,466.14	2,258.13	-35%
Utilidad Neta	20.39	7.45	174%
Deudoras de Control	0.00	0.00	
EBITDA	224.92	198.40	13%
Flujo de Caja Libre	124.17	133.87	-7%
Gastos Financieros	100.76	64.53	56%

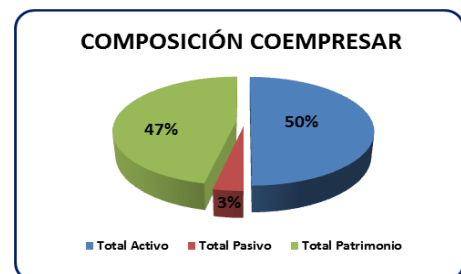

Indicadores de Rentabilidad

Indicadores de Rentabilidad	2014-2	2013-2	VARIACIÓN %
Margen Bruto	100.00%	100.00%	0%
Margen Operacional	6.24%	3.92%	59%
Margen Neto	1.30%	0.32%	311%
ROA	0.63%	0.23%	168%
ROE	9.40%	0.84%	1022%

Indicadores de Liquidez

Indicadores de Liquidez	2014-2	2013-2	VARIACIÓN %
Rotación de Cartera Días	668 Días	308 Días	117%
Rotación de Proveedores Días			
Razón Corriente	19.35	3.51	452%
Prueba Ácida	19.35	3.51	452%
Capital de Trabajo Neto	2,901	2,114	37%
Rotación de Capital de Trabajo Neto	0.54	0.81	-33%

Indicadores de Endeudamiento

Indicadores de Endeudamiento	2014-2	2013-2	VARIACIÓN %
Endeudamiento (Pasivo/Activo)	0.07	0.28	-76%
Apalancamiento (Pasivo/Patrimonio)	7.16%	38.92%	-82%

Indicadores De Predicción de Insolvencia

	2014-2	2013-2	VARIACIÓN %
Z - SCORE	21.03	7.53	179%
CA - SCORE	1.89	0.94	101%