

ALIANZA DE SERVICIOS COOPERATIVOS (ASERCOOPI)

Datos Generales

NIT: 900.142.997-1

Dirección: Calle 72 No 13 – 49 Bogotá

Actividad Económica: *Actividad de compra de Cartera CIIU 6595*

Revisor Fiscal: Lina Esmeralda González Herrera

Email: contador@asercoopi.com

Teléfono: 3482800

Descripción

Cooperativa fundada el 2 de Noviembre de 2006, constituida con el animo de incentivar el desarrollo empresarial y la calidad de vida de sus asociados, mediante actividades de crédito y comercio. Actúa con responsabilidad limitada, numero de asociados y patrimonio variable e ilimitado; su duración es indefinida y tiene su domicilio principal en la ciudad de Bogotá. Tiene como objeto social contribuir a elevar el nivel económico, social y cultural de los asociados, proteger sus ingresos, coadyuvar en la satisfacción de los requerimientos de crédito efectivo y consumo de los asociados; procurar la solución de sus necesidades económicas personales y familiares, colaborar con el fomento y desarrollo de las actividades productivas de sus asociados, fortaleciendo los lazos de solidaridad y ayuda mutua.

Organigrama

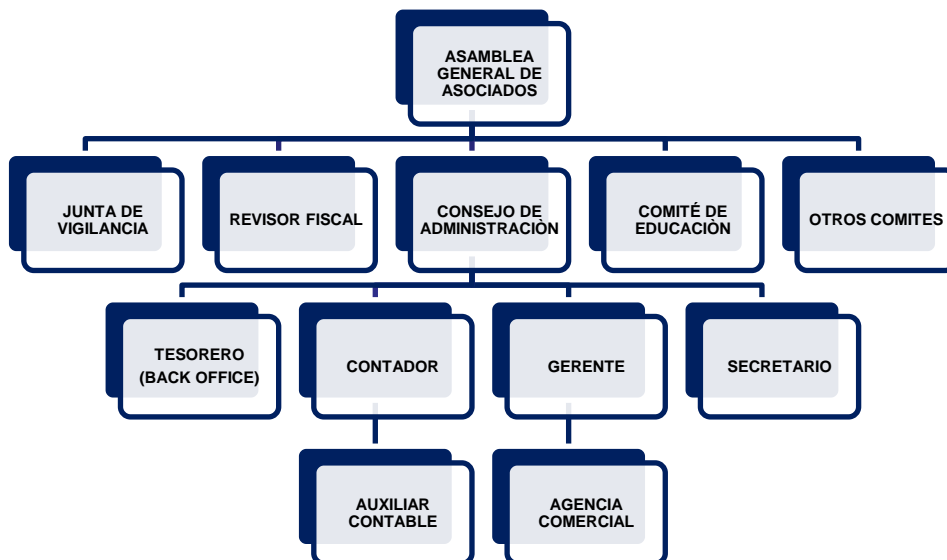

Cubrimiento Nacional

Bogotá	Manizales
Cali	Pereira
Medellín	Montería
Barranquilla	Popayán
Bucaramanga	Ibagué
Cartagena	Villavicencio

ACTIVO	PERIODO		VARIACIÓN %
	2014-2	2013-2	
Disponible	436.58	775.82	-44%
Inversiones	0.00	0.00	
Inventarios	0.00	0.00	
Cartera de Crédito	822.32	1,741.68	-53%
Cartera por venta de bienes y servicios	0.00	0.00	
Cuentas por cobrar	1,908.03	539.13	254%
Total Activo Corriente	3,166.93	3,056.63	4%
Propiedad Planta y Equipo	64.75	50.61	28%
Diferidos	2.52	40.18	-94%
Otros Activos	0.00	0.00	
Total Activo no Corriente	67.26	90.79	-26%
Total Activo	3,234.19	3,147.42	3%
PASIVOS	2014-2	2013-2	VARIACIÓN %
Depositos	0.00	0.00	
Pactos de Recompra	0.00	0.00	
Créditos de Bancos Otras Obligaciones	0.00	0.00	
Cuentas por Pagar	33.20	631.01	-95%
Impuestos, Gravámenes y Tasas	0.00	0.00	
Total Pasivo Corriente	33.20	631.01	-95%
Fondos Mutuales y Otros	24.90	4.19	494%
Otros Pasivos	8.86	526.20	-98%
Pasivos Estimados y Provisiones	5.33	0.00	
Total Pasivo no Corriente	39.08	530.39	-93%
Total Pasivo	72.28	1,161.39	-94%
PATRIMONIO	2014-2	2013-2	VARIACIÓN %
Capital Social	3,131.65	1,961.05	60%
Reservas	20.90	20.90	0%
Fondos de Destinación Especifica	0.00	0.00	
Superavit	0.00	0.00	
Resultados del Ejercicio	9.35	0.00	
Resultados de Ejercicios Anteriores	0.00	4.07	-100%
Total Patrimonio	3,161.91	1,986.03	59%
Total Pasivo + Patrimonio	3,234.19	3,147.42	3%

*Cifras millones COP

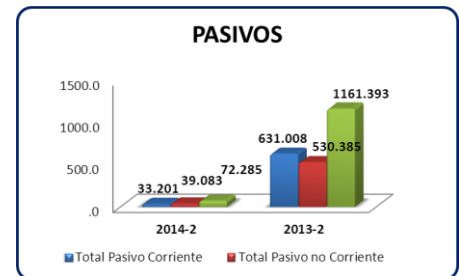
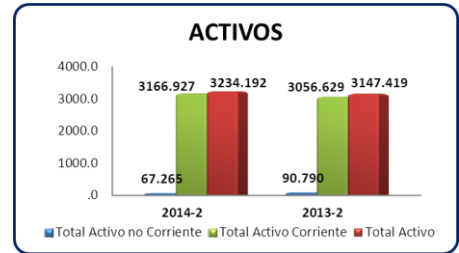

Análisis Horizontal

Cuenta	2014-2	2013-2	VARIACIÓN %
Total Activo Corriente	3,166.93	3,056.63	4%
Total Activo	3,234.19	3,147.42	3%
Total Pasivo Corriente	33.20	631.01	-95%
Total Pasivo	72.28	1,161.39	-94%
Total Patrimonio	3,161.91	1,986.03	59%
Ingresos Operacionales	979.97	1,718.86	-43%
Gastos Operacionales	933.53	1,625.24	-43%
Utilidad Neta	9.35	4.29	118%
Deudoras de Control	0.00	0.00	
EBITDA	103.95	159.85	-35%
Flujo de Caja Libre	54.19	104.74	-48%
Gastos Financieros	49.76	49.26	1%

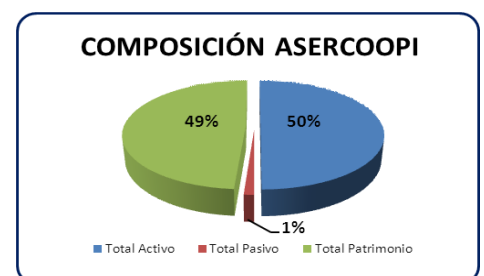

Indicadores de Rentabilidad

Indicadores de Rentabilidad	2014-2	2013-2	VARIACIÓN %
Margen Bruto	100.00%	100.00%	0%
Margen Operacional	4.74%	5.45%	-13%
Margen Neto	0.95%	0.25%	282%
ROA	0.29%	0.14%	112%
ROE	12.94%	0.37%	3401%

Indicadores de Liquidez

Indicadores de Liquidez	2014-2	2013-2	VARIACIÓN %
Rotación de Cartera Días	1003 Días	478 Días	110%
Rotación de Proveedores Días			
Razón Corriente	95.39	4.84	1869%
Prueba Ácida	95.39	4.84	1869%
Capital de Trabajo Neto	3,134	2,426	29%
Rotación de Capital de Trabajo Neto	0.31	0.55	-43%

Indicadores de Endeudamiento

Indicadores de Endeudamiento	2014-2	2013-2	VARIACIÓN %
Endeudamiento (Pasivo/Activo)	2.24%	36.90%	-94%
Apalancamiento (Pasivo/Patrimonio)	2.29%	58.48%	-96%

Indicadores De Predicción de Insolvencia

	2014-2	2013-2	VARIACIÓN %
Z - SCORE	52.52	7.21	628%
CA - SCORE	1.93	0.43	351%